

- ⇒ Waktu Pelaksanaan PPDB
a) Gelombang I

NO	KEGIATAN	WAKTU	JAM	KETERANGAN
1	Informasi dan Sosialisasi PPDB	Maret 2017	00.00-24.00 WIB	Online
2	Pendaftaran Online	21 s.d 30 April 2017	00.00-24.00 WIB	
3	Pengumuman Peserta yang berhak mengikuti tes	1 Mei 2017	00.00-24.00 WIB	
4	Cetak Kartu Tes	1 s.d 2 Mei 2017	00.00-24.00 WIB	
5	Pelaksanaan Seleksi/Tes a.Pengukuran Kemampuan Baca Tulis Al-Quran (BTQ) b.Wawancara orang tua	8 s.d 13 Mei 2017	07.30- 15.00 WIB	di madrasah yang dituju
6	Pengumuman Kelulusan	19 Mei 2017	00.00- 24.00 WIB	Online
7	Daftar Ulang dan Verifikasi Dokumen PPDB	22 s.d 26 Mei 2017	08.00- 14.00 WIB	Di masing-masing MIN sesuai hasil pengumuman
8	Daftar Ulang Cadangan (apabila ada yang mengundurkan diri)	27 Mei 2017	08.00- 14.00 WIB	
9	Awal Masuk Madrasah	10 Juli 2017	08.00-14.00 WIB	
10	Masa Ta'aruf Siswa Madrasah (Matsama)/MOPD	10 s.d 12 Juli 2017	06.30-14.00 WIB	

- b) Gelombang II (jika kuota masih tersedia, dengan mekanisme tersendiri)

- ⇒ Proses Pendaftaran

Pendaftaran PPDB online dapat dilakukan secara perorangan di mana saja. Apabila Calon Peserta Didik Baru mengalami kesulitan dapat konsultasi ke madrasah yang dituju. Pihak madrasah akan memberikan pendampingan selama jam kerja (08.00 s.d 14.00).

1. PPDB Jalur Online Prestasi

- PPDB Jalur Berprestasi dilaksanakan pada jenjang RA/TK.
- Calon Peserta Didik Baru hanya dapat memilih 1 (satu) madrasah.
- Kuota yang disediakan untuk PPDB Jalur Berprestasi sebanyak 5% (lima persen) dari daya tampung awal madrasah.
- Pengumuman hasil seleksi dilakukan dengan sistem online.

Syarat Calon Peserta Didik Baru lewat Jalur Online:

- Memenuhi semua point persyaratan yang telah ditentukan
- Mengisi form pendaftaran pada website <http://www.kemenagdk.go.id>
- Kriteria Calon Peserta Didik Baru Jalur Online Prestasi sebagai berikut :
 - Calon peserta didik baru yang mendapatkan prestasi kejuaraan yang diselenggarakan secara berjenjang melalui jalur Kedisnasan atau Pemerintah Daerah atau Komite Olahraga Nasional Indonesia (KONI) adalah sebagai berikut:

- a. Prestasi Lomba Juara 1,2,3 Tingkat Internasional
 - b. Prestasi Lomba Juara 1,2,3 Tingkat Nasional
 - c. Prestasi Lomba Juara 1 (medali emas) Tingkat Provinsi DKI Jakarta
 - d. Mewakili kontingen provinsi ke kejuaraan tingkat nasional maupun international
- B. Prestasi dan kejuaraan diperoleh pada satuan pendidikan sebelumnya
 - C. Rekomendasi dari instansi terkait
 - D. Kejuaraan Bidang olahraga meliputi
 - Invitasi olahraga (meliputi sepak bola, renang, karate, pencak silat
 - Ajang Kompetisi Seni dan olah raga
 - Seni dan budaya meliputi :tari, paduan suara, melukis, menggambar

⇒ Persyaratan Pendaftaran Calon Peserta Didik Baru Reguler :

Syarat Calon Peserta Didik Baru :

- 1) Pada tanggal 10 Juli 2017 calon peserta didik telah berusia 6 (enam) tahun
- 2) Memiliki Akta Kelahiran dan Kartu Keluarga
- 3) Mengikuti seleksi potensi calon peserta didik meliputi:
 - a) Pengukuran Kemampuan Baca Tulis Al-Quran (BTQ), TAU
 - b) Wawancara orang tua.

⇒ Pilihan Madrasah

Calon Peserta Didik Baru hanya dapat memilih 1 (satu) Madrasah Negeri di lingkungan Kantor Wilayah Kementerian Agama Provinsi DKI Jakarta.

⇒ Cara Pendaftaran

Calon Peserta Didik Baru Madrasah Ibtidaiyah Negeri (MIN), dapat dilakukan dengan cara Jalur Online dengan cara:

1. Pendaftaran dilakukan secara perorangan pada website <http://www.kemenagdki.go.id>
2. Calon Peserta Didik Baru memilih menu/jenjang pendidikan.
3. Calon Peserta Didik Baru mendaftar akun dengan memakai email aktif.
4. Calon Peserta Didik Baru login setelah ada konfirmasi aktivasi pendaftaran pada email aktif pada saat pendaftaran akun.
5. Calon Peserta Didik Baru mengisi form yang tersedia dalam sistem online dengan lengkap.
6. Calon Peserta Didik Baru memilih 1 (satu) madrasah yang dituju.
7. Calon Peserta Didik Baru mengupload Foto pribadi siswa berlatar belakang merah ukuran 117 x 166 Piksel dan maksimal 100 KB.
8. Calon Peserta Didik Baru, dapat mencetak kartu tes setelah dinyatakan lulus pada tahap pertama.
9. Calon Peserta Didik Baru yang dinyatakan lulus tahap pertama, hanya dapat mengikuti tes dan diterima pada satu madrasah.
10. Calon Peserta Didik Baru, dapat melihat jadwal tes pada kartu tes.
11. Calon Peserta Didik Baru dapat melihat pengumuman kelulusan tes pada website <http://www.kemenagdki.go.id> (melalui email masing-masing) sesuai dengan jadwal yang telah ditentukan.
12. Calon Peserta Didik Baru yang dinyatakan lulus tes dapat melengkapi berkas pendaftaran dan menyerahkan ke madrasah yang dituju.

PROSES SELEKSI DAN DAFTAR ULANG
PENERIMAAN PESERTA DIDIK BARU MIN 10 JAKARTA TIMUR
PROVINSI DKI JAKARTA

A. Seleksi Berkas

Panitia pelaksana PPDB MIN 10 Jakarta Timur Provinsi DKI Jakarta melaksanakan seleksi berkas dengan cara meneliti pemenuhan persyaratan dan memeriksa data online. Selanjutnya pendaftar yang memenuhi persyaratan, dan dinyatakan lolos seleksi berkas akan diumumkan di website <http://www.kemenagdki.go.id>

B. Pelaksanaan Seleksi Tahap 2

1. Materi Seleksi

Materi seleksi Calon Peserta Didik Baru, meliputi:

a. Materi Seleksi meliputi:

- 1) Tes Potensi Akademik (TPA).
- 2) Tes Baca Tulis Qur'an (TBTQ) dan praktek ibadah.
- 3) Wawancara.
- 4) Tes lain sesuai kebutuhan madrasah masing-masing.

- b. Selain Tes kemampuan (achievement test), madrasah dapat melaksanakan tes penempatan (placement test) atau psikotes sesuai dengan kebutuhan.

2. Tempat Seleksi

Seleksi peserta didik baru, tahap 2 (dua) dilaksanakan di masing-masing madrasah yang dipilih sesuai dengan kuota yang dinyatakan lulus seleksi berkas tahap 1.

Tempat dan alamat lokasi tes akan diberitahukan kepada peserta melalui pengumuman di website <http://www.kemenagdki.go.id>

2. Waktu Seleksi

Pelaksanaan tes seleksi Penerimaan Peserta Didik Baru, dilaksanakan secara serentak sesuai dengan Jadwal yang telah ditentukan.

C. Pengolahan Hasil Tes

1. Standar Kelulusan

Peserta tes dinyatakan lulus apabila:

- a) Memiliki skor tes potensi belajar tidak kurang dari batas minimal yang telah ditetapkan;
- b) Memiliki skor tes akademik masih berada pada batas nilai *passing grade* yang ditetapkan;
- c) Memiliki Surat Keterangan Sehat dari Dokter

1. Penentuan Kelulusan

Penentuan kelulusan peserta didik baru MIN 10 Jakarta Timur Provinsi DKI Jakarta menjadi kewenangan Kepala MIN 10 Jakarta Timur. dengan pembobotan sebagai berikut :

No	Materi Seleksi	Bobot Kelulusan
1	Usia	50 %
2	Kemampuan Baca Tulis Al-Quran dan Pengetahuan Umum	50 %
3	Wawancara Orang Tua	

D. Pengumuman Kelulusan

1. Pengumuman kelulusan dapat dilihat di Pengumuman hasil seleksi Penerimaan Peserta Didik Baru (PPDB) online dilaksanakan secara terbuka melalui media internet melalui website <http://www.kemenagdki.go.id>
2. Pengumuman ini bersifat mengikat, dan tidak dapat diganggu gugat (bersifat final)

E. Pendaftaran Ulang

1. Calon Peserta Didik Madrasah Ibtidaiyah yang dinyatakan lulus seleksi tahap akhir, wajib melampirkan berkas berikut pada saat daftar ulang:
 - a. Kartu Peserta Tes Seleksi Penerimaan Peserta Didik Baru (PPDB) Asli.
 - b. Foto Kopi Kartu Keluarga dan ASLI
 - c. Foto Kopi Surat Akte kelahiran dan ASLI
 - d. Foto Kopi KTP Orang Tua
 - e. Pas Photo Warna (latar belakang merah) ukuran 3 x 4 (4 lembar) ukuran 4 x 6 (4 lembar).
2. Calon peserta didik yang terbukti melakukan pemalsuan data, dan atau dokumen lainnya yang tidak sesuai pada saat upload pendaftaran dinyatakan gugur.
3. Bagi peserta tes yang dinyatakan lulus seleksi harus segera melaksanakan proses daftar ulang sesuai dengan jadwal dan melengkapi berkas daftar ulang yang telah ditentukan. Penyerahan berkas daftar ulang dilaksanakan secara langsung ke MIN, yang dituju.
4. Jika sampai batas waktu yang ditentukan Calon Peserta Didik Baru yang dinyatakan lulus tidak melakukan daftar ulang, dianggap mengundurkan diri.

F. Biaya Pendidikan

Biaya penyelenggaraan pendidikan MIN 10 Jakarta Timur bersumber dari APBN, APBD, dan sumber lain sesuai ketentuan peraturan perundang-undangan yang berlaku

G. Kegiatan Awal Masuk Madrasah

Calon peserta didik baru yang dinyatakan lulus dan telah melakukan daftar ulang sesuai dengan ketentuan yang berlaku, dinyatakan sebagai peserta didik baru di madrasah tersebut. Kegiatan diawali dengan Masa Ta'aruf Siswa Madrasah (Matsama)/ masa orientasi peserta didik baru (MOPDB)

**INFORMASI DAN LAYANAN
PENERIMAAN PESERTA DIDIK BARU MIN 10 JAKARTA TIMUR**

1. Apabila masyarakat memerlukan informasi lebih lanjut, menemukan masalah atau hal-hal yang perlu diklarifikasi, maka dapat menyampaikannya melalui:
MIN 10 Jakarta Timur Alamat :
Jl. Sawah Barat Komp.Per.Duren Sawit Baru Blok B.2 Ujung
Tlp : 021 8601880
Email : **min10_durensawit@yahoo.com**
Web : min10durensawit.sch.id

PENUTUP

Demikian Petunjuk Teknis Penerimaan Peserta Didik Baru (PPDB) MIN 10 Jakarta Timur dibuat agar menjadi acuan, dasar dan guidance dalam pelaksanaan PPDB yang selektif dan akuntabel, sehingga dapat menghasilkan peserta didik yang berkualitas, cerdas, berkarakter kebangsaan Indonesia dan berwawasan Islam Rahmatan lil 'alamin.

Hal-hal yang belum diatur dalam Petunjuk Teknis ini, akan diatur kemudian sesuai Keputusan Panitia Pelaksana PPDB MIN 10 Jakarta Timur.

Jakarta, Maret 2017
Kepala MIN 10 Jakarta Timur
Provinsi DKI Jakarta

TTD

Drs. Yayat Aris Hidayat, M.Si
NIP. 196705211999031003

**SUSUNAN PANITIA PEENRIMAAN PESERTA DIDIK BARU (PPDB)
MADRASAH IBTIDAIYAH NEGERI 10 JAKARTA TIMUR
TAHUN PELAJARAN 2017/2018**

NO.	N A M A	NIP	Jabatan
1	Drs. YAYAT ARIS HIDAYAT, M.Si	196705211999031003	Penanggung Jawab
3	Dra. FARIDAH	196512311997032002	Ketua
4	ABDURAHMAN, S.Pd.I	96906152007011045	Sekretaris
5	SAHNIDAR HASAN CANIAGO, S.KOM	198103312009012010	Bendahara
6	SOBAH, S.Pd.I	196903202003122001	Anggota
7	ASIYAH NURYATI, S.Pd.I	197105141999032001	Anggota
8	AIP SAEPUKIN	198502052009011008	Anggota
9	H. AHMAD NAJMUDDIN, S.Pd.I	197308162007011020	Anggota
10	ROBIATUL ADAWIYAH	198501072009012010	Anggota

Gambar 1
Diagram Alur PPDB MIN

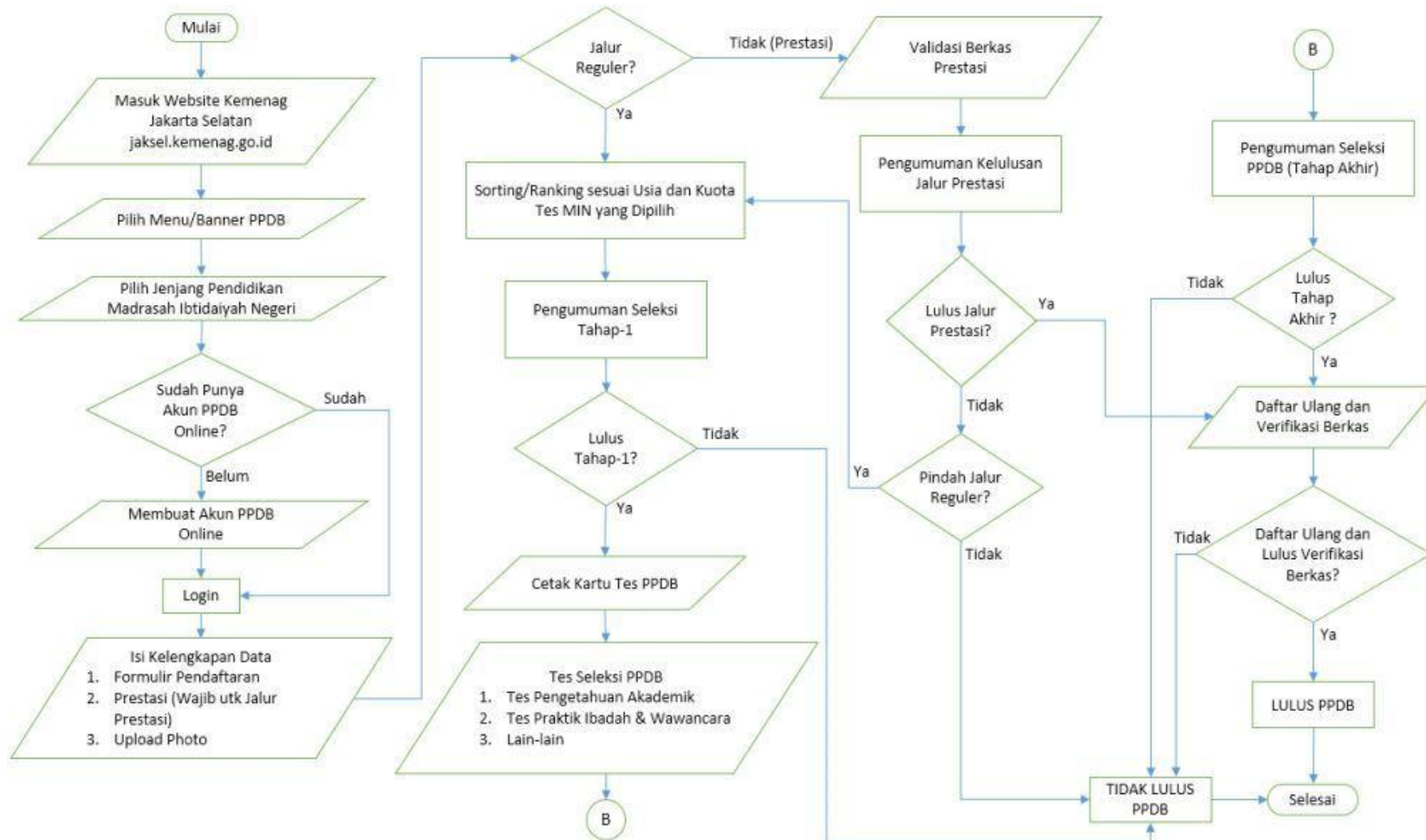



**PETUNJUK TEKNIS
PENERIMAAN PESERTA DIDIK BARU (PPDB)
MIN 10 JAKARTA TIMUR
DI LINGKUNGAN KANTOR WILAYAH
KEMENTERIAN AGAMA PROVINSI DKI JAKARTA
TAHUN PEMBELAJARAN 2017/2018**



**MIN 10 JAKARTA TIMUR
JL. SAWAH BARAT KOMP. PER. DUREN SAWIT BARU BLOK B.2 UJUNG
Email : min10_durensawit@yahoo.com
Web : [//min10duressawit.sch.id](http://min10duressawit.sch.id)
Telp. 201 8601880**
